L'accueil familial

L'offre de service :

➜ 40 places en accueil régulier avec une garde minimum de 20 heures par semaine pour des enfants âgés de 2 mois ½ à 3 ans.

L'accueil familial c'est :

➜ Un accueil à domicile par des assistants maternels salariés de la Communauté de communes du Pays Fléchois, encadrés par une éducatrice de jeunes enfants et une puéricultrice, chargées de s'assurer des conditions d'accueil de l'enfant à domicile et de son bon développement.

➜ Des relations parents/assistantes maternelles centrées sur les besoins de l'enfant.

➜ Des temps d'ateliers rencontre animés par l'éducatrice où les enfants accompagnés de leur assistant maternel peuvent participer à des activités d'éveil adaptées à leur âge.

Une continuité d'accueil. En cas d'absence de l'assistante maternelle, le service organise l'accueil de l'enfant chez un autre professionnel du service.

Horaires d'accueil

Ils sont adaptés à chaque situation professionnelle : travail en équipe, horaires décalés, accueil le samedi… Le service est ouvert toute l'année.

Arthezé - Bazouges-sur-le-Loir - Bousse - Clermont-Créans - Courcelles-la-Forêt - Cré-sur-Loir - Crosmières - La Chapelle-d'Aligné - La Flèche - Ligron - Mareil-sur-Loir - Thorée-les-Pins - Villaines-sous-Malicorne

Informations pratiques

Pour toute information, demande d'inscription, contactez l'accueil du pôle petite enfance qui pourra vous orienter en fonction de votre demande vers chacun des services ou vous proposer un rendez-vous.

➜ Accueil téléphonique : 02 43 48 03 40
Mail : polepetiteenfance@cc-paysflechois.fr

➜ Accueil du public :
Du lundi au vendredi de 8 h 30 à 12 h et de 13 h 30 à 17 h 30 ou sur rendez-vous.

➜ Accueil familial
Du lundi au vendredi, accueil individualisé en fonction du besoin de la famille.

➜ Multi-accueil
Accueil des enfants du lundi au vendredi, de 7 h 30 à 18 h 30.

➜ Relais assistantes maternelles (RAM)
Du lundi au vendredi.
Les rencontres-jeux en Pays Fléchois : Bazouges-sur-le-Loir, Bousse, Clermont-Créans, Crosmières, La Chapelle-d'Aligné, La Flèche, Villaines-sous-Malicorne

➜ Lieu d'accueil Enfants - Parents «La petite souris» (LAEP)
Les rencontres ont lieu les mardis, de 9 h à 12 h au Pôle Petite Enfance.

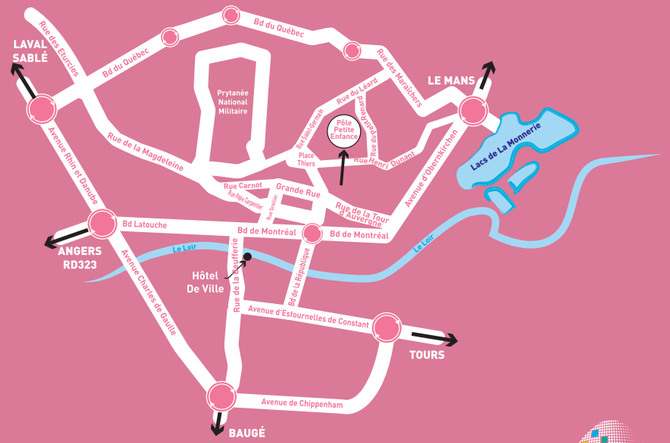

Pôle Petite Enfance du Pays Fléchois
10, rue du Petit Renard ◦ 72200 La Flèche
Tél. 02 43 48 03 40 ◦ Mail : polepetiteenfance@cc-paysflechois.fr
site internet : www.cc-paysflechois.fr

Pays Fléchois
Communauté de communes

PÔLE Petite enfance

GUIDE D'INFORMATION DE LA COMMUNAUTÉ DE COMMUNES DU PAYS FLÉCHOIS

Pays Fléchois
Communauté de communes

09/15 LOUBEN WWW.LOUBEN.FR - 02 43 48 95 81

Les modes d'accueil
en Pays Fléchois

Arthezé • Bazouges-sur-le-Loir • Bousse • Clermont-Créans • Courcelles-la-Forêt • Cré-sur-Loir • Crosmières
La Chapelle-d'Aligné • La Flèche • Ligron • Mareil-sur-Loir • Thorée-les-Pins • Villaines-sous-Malicorne

www.cc-paysflechois.fr

Le multi-accueil

Horaires d'accueil de 7h30 à 18h30 du lundi au vendredi

Ce service propose pour les enfants âgés de 2 mois ½ à 4 ans, un accueil collectif régulier à temps plein ou à temps partiel, et un accueil occasionnel.

L'offre de service :

➜ 40 places en accueil régulier ou occasionnel

Le multi-accueil est ouvert en journée continue.
Suivant le temps de présence de l'enfant, il prend en charge repas et goûter.

Le multi-accueil propose des solutions permettant aux parents de concilier au mieux les temps professionnels et familiaux.

Les enfants sont accueillis par des professionnels formés, spécialisés dans le domaine de la petite enfance ; ils accompagnent les enfants dans leur développement psychomoteur et leur éveil, en proposant des activités adaptées à leur âge.

Le Relais Assistantes Maternelles (R.A.M.)

Sur RDV du lundi au vendredi.
Service fermé au public le jeudi après-midi.

Le rôle essentiel du Relais Assistantes Maternelles est :

➜ **Accompagner les parents** dans leur recherche d'assistante maternelle en leur transmettant des informations sur la disponibilité de ces dernières.

➜ **Accompagner les assistantes maternelles** dans leur démarche de professionnalisation en complément de la formation obligatoire dispensée par le département.

➜ **Sensibiliser les parents** à l'importance d'une préparation approfondie du contrat de travail et d'accueil.

➜ **Informer** les parents et les assistantes maternelles sur les droits et les obligations de chacun en rapport avec la fonction employeur/employé.

➜ **Favoriser** les échanges entre professionnelles et/ou professionnelles et parents.

➜ **Soutenir les parents et les assistantes maternelles** pendant la période d'accueil de l'enfant.

Le R.A.M propose également des rencontres-jeux pour les enfants accompagnés de leur assistante maternelle.

Des antennes délocalisées avec 7 sites aménagés sur la communauté de communes :
Bazouges-sur-le-Loir, Bousse, Clermont-Créans, Crosmières
La Chapelle-d'Aligné, La Flèche
Villaines-sous-Malicorne

Le Ram n'est ni un mode d'accueil ni un employeur d'assistantes maternelles.

Le LAEP (Lieu d'Accueil Enfants Parents)

Horaires d'accueil (uniquement pendant les périodes scolaires) Les mardi de 9h à 12h

La petite souris est un lieu de rencontres, d'écoute et d'échanges destiné aux futurs parents, aux parents et aux enfants de 0 à 4 ans accompagnés d'un adulte de leur entourage (parents, grands-parents…).

C'est un espace de découverte et de socialisation par le jeu pour les enfants, et qui permet aux adultes de partager leurs expériences.

Ce lieu est gratuit et anonyme, il n'est pas nécessaire de s'inscrire à l'avance. L'accès est libre sur les temps d'ouverture.
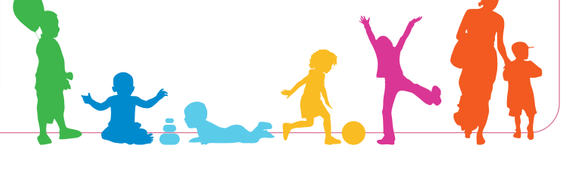
L'accueil est assuré par deux accueillantes, professionnelles de la petite enfance, disponibles et à l'écoute de tous.